

RECESSO DAL TESSERAMENTO FIPAV

Regole, procedure e scadenze

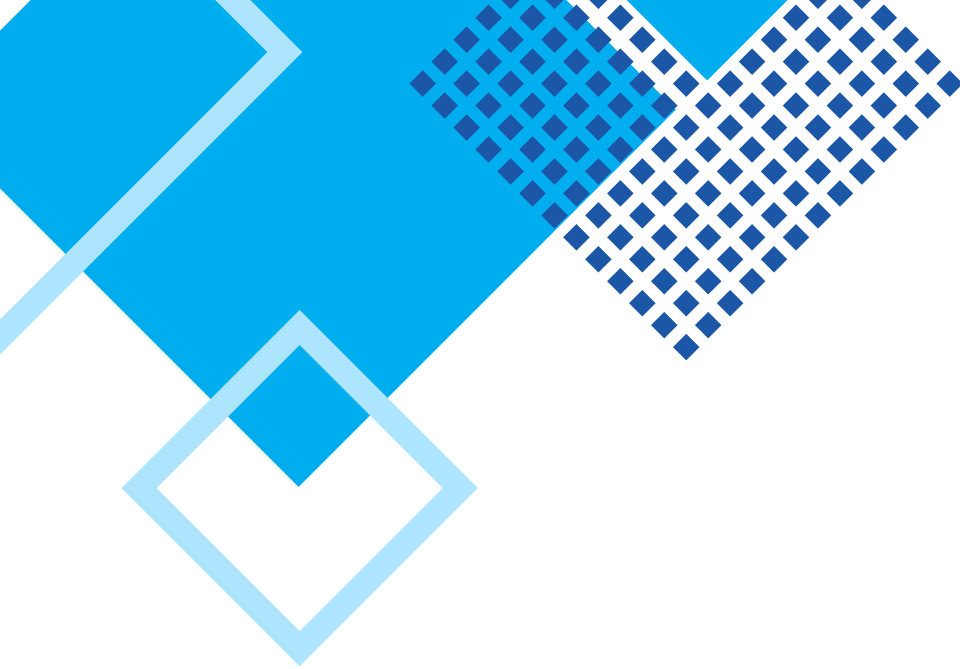

COMITATO TERRITORIALE
BRESCIA



A seguito della Riforma dello Sport (DL 36/2021) e delle delibere FIPAV, il **vincolo sportivo nella pallavolo è stato abolito**, sostituito da un tesseramento annuale (1° luglio - 30 giugno) che decade automaticamente.

Il diritto di recesso deve essere comunicato via PEC entro il 31 marzo di ogni anno, garantendo agli atleti la libertà di cambiare società.





DIRITTO DI RECESSO ATLETI

Si ricorda che ciascun atleta potrà esercitare il proprio **diritto di recesso** per la stagione 2025/2026 **entro il 31 marzo 2026**, secondo le modalità stabilite dalla guida pratica e dall'articolo 31, comma 2, lettera a del R.A.T.

In continuità con quanto stabilito dal CF con la Delibera n. 253 del 19 Dicembre 2023, nella stagione 2025/2026, **gli atleti tenuti a comunicare con PEC, entro il 31 Marzo 2026, la loro volontà di Recesso dal Tesseramento saranno quelli nati nell'anno 2012 e precedenti.**





CHI PUÒ ESERCITARE IL DIRITTO DI RECESSO?



Solo ed esclusivamente l'ATLETA





PROCEDURA

Per la stagione 2025/2026, gli atleti che **hanno esercitato il diritto di recesso** saranno liberi da tesseramento dal 1° luglio 2026 ed in grado di tesserarsi con qualsiasi società (eventualmente anche con la stessa società di appartenenza 2025/2026).

Gli atleti che invece **non hanno esercitato il diritto di recesso** e per i quali non è stato rinnovato il tesseramento entro il termine ultimo del 30 settembre 2026 saranno liberi da tesseramento dal 1° ottobre 2026 e potranno effettuare un nuovo primo tesseramento (Mod. F).



TERMINI

Comunicazione con PEC
entro il **31 Marzo 2026**

SOGGETTI

Tesserati/e nati/e da
2012 e precedenti

OGNI QUANTO?

Il recesso deve essere
fatto per
ogni stagione sportiva

MODALITÀ

PEC
Unica modalità
ammessa per esercitare
il diritto di recesso

PRESTITO SENZA CONTRATTO

SI, è ammesso il prestito di
un atleta anche in assenza di
un contratto di lavoro
sportivo



FORMA E CONTENUTO DELLA PEC

La richiesta per esercitare il diritto di recesso potrà essere avanza su carta semplice riportando i dati anagrafici e la matricola dell'atleta con relativa firma e data.
Se l'atleta è minorenne dovranno essere riportarti anche i dati anagrafici e la firma di chi esercita la potestà genitoriale.

Tutte le indicazioni si trovano online accedendo a **Federvolley/Guida Prativa/La Nuova Riforma** e un modulo facsimile può essere scaricato cliccando su **FACSIMILE RICHIESTA RECESSO**

<https://guidapratica.federvolley.it/campionati-indoor/tesseramento/la-nuova-riforma> selezionando FacSimile Richiesta Recesso





SE NON POSSIEDO UN INDIRIZZO PEC?

Se un atleta e/o il genitore non possiede un indirizzo PEC personale il diritto di recesso può essere esercitato lo stesso senza doverne creare uno personale ma utilizzando un indirizzo PEC di una terza persona.

Bisognerà compilare la **DELEGA PER L'INVIO DELLA COMUNICAZIONE PEC** (presente nel facsimile).





DOVE POSSO RECUPERARE GLI INDIRIZZI PEC DELLE SOCIETÀ?

Gli indirizzi PEc delle Società si trovano online accedendo a **Federvolley/Guida Prativa/La Nuova Riforma** cliccando su **Indirizzi PEC Società 2025-2026**

<https://guidapratica.federvolley.it/campionati-indoor/tesseramento/la-nuova-riforma/archivio-societa-affiliate-pec.pdf/view>

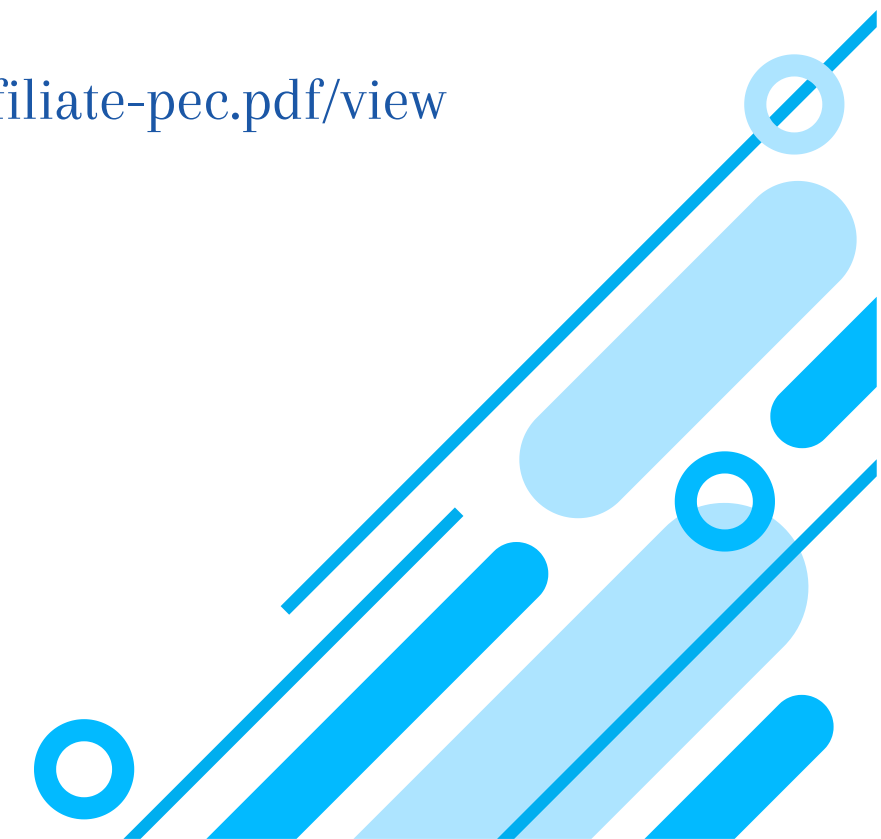

MODULO “ATL_REC”

Le Società che hanno ricevuto la PEC dagli atleti che hanno manifestato la volontà di recesso, dovranno **compilare il Modulo “Atl_Rec” su TessOnline** e firmarlo digitalmente **entro il MESE DI APRILE** data da confermare, in base alla seguente procedura:

- Accedere a www.federvolley.it -> Pallavolo Online;
- Click su [Società];
- Login profilo societario;
- Click su [Atleti];
- Click su [PEC Rescissione Atleti];
- Click su [Nuova PEC] e selezionare l’atleta che ha manifestato il recesso cliccando successivamente su [INVIO];
- una volta selezionato l’atleta, compilare il campo [Data Ricezione PEC] con la data di ricezione della PEC e cliccare su [Conferma]
- una volta inseriti tutti gli atleti, click su [Inoltro a FIPAV] e procedere con la firma digitale



MANCATO INSERIMENTO MODULO “ATL_REC”

Qualora la società non provveda ad inserire, tramite la funzione ATL REC su TessOnline, la PEC di recesso inviata da un atleta, quest'ultimo potrà **inoltrare direttamente la comunicazione al Settore Tesseramento**.

Quest'ultimo provvederà, in tal caso, a inserire la comunicazione d'ufficio e, se ne sussistono i presupposti, trasmetterà la documentazione alla Procura Federale per quanto di propria competenza



DOVE POSSO VERIFICARE SE LA PEC E' STATA INSERITA?

Pallavolo online

- › Società (anche 2° profilo)
- › Comitati
- › Tecnici
- › Dirigenti e uditori (iscrizione corsi)
- › Ufficiali di Gara Nazionali
- › Verifica recesso atleti
- › Voucher "Volley S3 un anno mondiale"

The screenshot shows a web browser window with the title "FIPAV ONLINE". The main content area is titled "Verifica Inserimento PEC Recesso Tesseramento". It contains a form with the following fields:

Stagione	2024 / 2025
Matricola Atleta	0000000
Codice Fiscale	
Società Appartenenza	00.000.0000
Data Ricezione PEC	

At the bottom of the form are two buttons: "Invio" and "LogOut".



ATLETA LIBERO DA TESSERAMENTO TRAMITE PEC

Un atleta che entro il 31.3.2026 ha esercitato il diritto di recesso **NON è obbligato a cambiare società nel corso della stagione 2026/2027**

Un atleta libero da tesseramento, in seguito all'invio della PEC con la quale ha comunicato la volontà di esercitare il diritto di recesso alla società di appartenenza 2025/2026, **può effettuare un primo tesseramento con la stessa società.**

L'atleta dovrà firmare il modulo di Primo Tesseramento (Mod.F), questa movimentazione non verrà considerata ai fini del conteggio delle movimentazioni che ciascun atleta può effettuare durante la stagione agonistica.





DIRITTO DI RECESO NON ESERCITATO

Se un atleta entro il 31.3.26 **non ha esercitato il diritto tramite in della PEC**, la società di appartenenza potrà ritesserarlo entro il termine che sarà stabilito annualmente in sede di approvazione della Guida Pratica 26/27, e nessun'altra società potrà effettuare il primo tesseramento durante questo periodo.

Trascorso tale termine, l'atleta sarà libero da tesseramento.

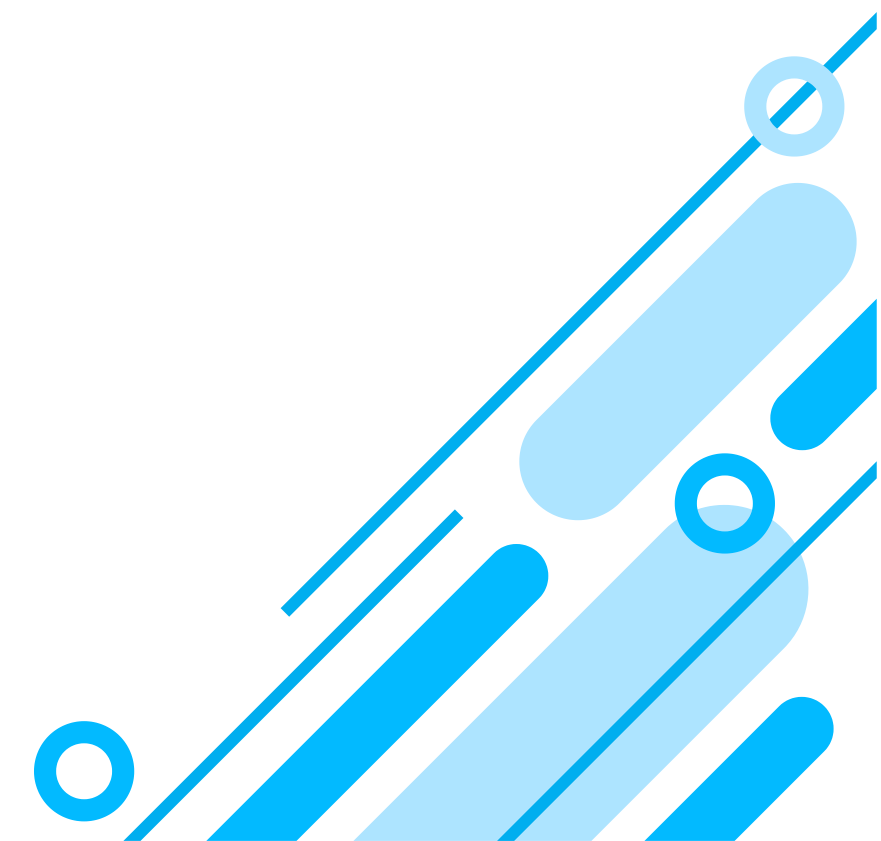

PREMI PREVISTI DALLA RIFORMA

1

Premio di compensazione

(una tantum) stagione
2024/2025 2025/2026

2

Premio di Tesseramento

3

Premio di Formazione Tecnica

(una tantum)



PREMIO DI COMPENSAZIONE

Nella stagione 2026/2027 non è più attivo.

E' BENE RICORDARE

che se un atleta, per la stagione 2024/25, ha rinnovato il proprio tesseramento con la medesima società con la quale era tesserato nella stagione 2023/2024 il Premio di Compensazione sarà dovuto a quest'ultima al 30.6.25, se l'atleta deciderà di trasferirsi ad altro sodalizio.

Se, invece, anche per la stagione 2025/26 l'atleta rinnoverà il proprio tesseramento con la medesima società con la quale è stato tesserato ininterrottamente per le stagioni 2023/2024, 2024/25, alla stessa, al 30.06.2026 non spetterà il Premio di Compensazione.





PREMIO DI TESSERAMENTO

Il premio di tesseramento è stato istituito ed è attivo, dal 1 luglio 2024.

Il premio di tesseramento, ogni stagione scaturirà, se un atleta, nel corso della successiva stagione sportiva, verrà a compiere 14 anni (settore femminile) o 15 anni (settore maschile).

La società sarà tenuta a corrispondere il Premio di Tesseramento, secondo la tabella A, alle società per le quali la stessa atleta è stata tesserata nelle 4 stagioni antecedenti a quella nella quale si concretizza il premio stesso



PREMIO DI TESSERAMENTO



Da cosa dipende il premio di tesseramento?

Il valore del premio di tesseramento è determinato dal massimo campionato di destinazione dell'atleta.

Da quando è possibile corrispondere il premio di tesseramento e dove è possibile consultare la quantificazione del premio di tesseramento?

E' possibile corrisponderlo dal 1° luglio 2024 ed è consultabile nella tabella A (allegata a seguire)

Entro quando va corrisposto il premio di tesseramento?

Entro 3 mesi dal tesseramento dell'atleta





TABELLA A - Premio di Tesseramento

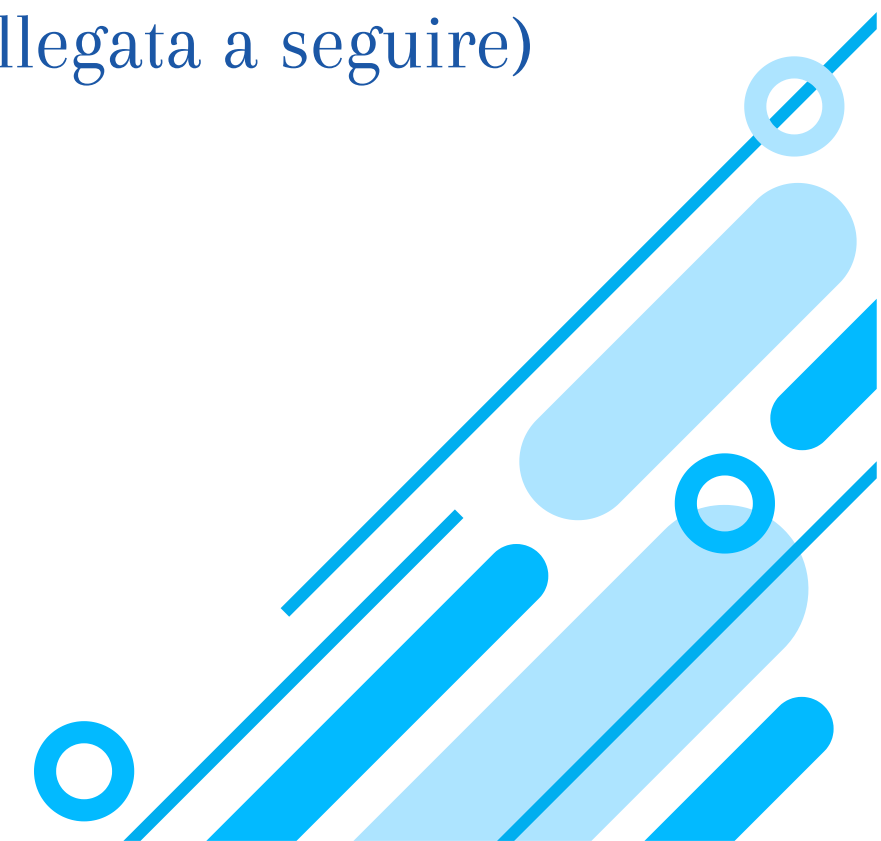

Se una società tessererà un atleta che nel corso della stagione sportiva (1 luglio-30 giugno) verrà a compiere 14 anni (settore femminile) o 15 anni (settore maschile), sarà tenuta a corrispondere il Premio di Tesseramento, secondo la **tabella A**, alle società per le quali la stessa atleta

è stata tesserata nelle 4 stagioni antecedenti a quella nella quale si concretizza il premio stesso.

Il premio verrà riconosciuto a far data dalla stagione 24/25 e, pertanto, non si concretizza in ordine all'atleta che ha compiuto 14 anni (F) o 15 anni (M) nella stagione 23/24 e precedenti.

Il premio dovrà essere corrisposto alle società aventi diritto da ogni società che tessererà l'atleta nelle stagioni successive e fino al compimento del 18° anno (F) o 19° anno (M).

L'entità del premio verrà riconosciuta **in parti uguali a ciascuna società per ogni Stagione Sportiva di tesseramento.**

In caso di **unica Società di tesseramento** dell'atleta alla stessa verrà commisurato **l'intero premio** di tesseramento.

CATEGORIA DI DESTINAZIONE

IMPORTO

SuperLiga / Serie A1F

€ 500

Serie A2F / A2M / A3M

€ 400

Serie B1F / B2F / BM

€ 350

Serie CF / CM

€ 300

Serie DF / DM

€ 200

Serie 1D / 2D / 3D M e F

€ 120

Campionati di Categoria

€ 100

(Tabella A)



ESEMPI

PREMIO DI TESSERAMENTO

L'atleta nelle 4 stagioni antecedenti è stata/o tesserata due stagioni per la Società A, una stagione per la Società B e un'altra stagione per la Società C.

Il premio verrà suddiviso per 2/4 alla Società A, 1/4 alla Società B e 1/4 alla Società C.

Se una delle Società con cui l'atleta è stata/o tesserata/o nelle ultime 4 stagioni non si è più affiliata, il premio come va suddiviso?

Non verrà considerata quella stagione. Esempio:

Società A – affiliata: 25% del Premio di Tesseramento Totale

Società B – non affiliata: nessuna percentuale da destinare

Società C – affiliata: 25% del Premio di Tesseramento Totale

Società D – affiliata: 25% del Premio di Tesseramento Totale

ESEMPI PREMIO DI TESSERAMENTO

- Premi da Ricevere e da Liquidare

S	Attività
<input type="checkbox"/>	Premio Compensazione da ricevere
<input type="checkbox"/>	Premio Compensazione da liquidare
<input checked="" type="checkbox"/>	Premio Tesseramento da ricevere
<input type="checkbox"/>	Premio Tesseramento da liquidare

Fine

- Premio di tesseramento

Matricola	Sesso	Cognome e Nome	Dt Nascita	Comune/Stato Nascita	Pr
██████████	F	██████████	7/04/2011	BRESCIA	BS
Codice Fiscale	Categoria				
██████████	AI Atleta Italiano				
Data 1° Tess.	Data Ultimo Tesseramento				
2/02/2018	13/10/2025				
Società di Appartenenza Attuale	04.013.0239	A.S.G.DILLETANT.BRESCIA VOLLEY			
Società di Tesseramento Attuale	04.013.0239	A.S.G.DILLETANT.BRESCIA VOLLEY			
Campionato inserito al tesseramento					
Campionato da CAMP3	3D	Numero Gare da CAMP3	13		
Campionato x calcolo premio	3D				
Stagione di Compimento	14	anni	2024 / 2025	Stagione di calcolo del premio 2024 / 2025	
Società che hanno diritto al premio di tesseramento			Importo Premio (120)		
2023	4.013.0145	ASD PALLAVOLO MONTIRONE	30		
2022	4.013.0145	ASD PALLAVOLO MONTIRONE	30		
2021	4.013.0145	ASD PALLAVOLO MONTIRONE	30		
2020	4.013.0145	ASD PALLAVOLO MONTIRONE	30		



PREMIO DI FORMAZIONE TECNICA

Il Premio di Formazione Tecnica nella pallavolo è un indennizzo economico riconosciuto alle società che hanno formato un atleta ed è corrisposto quando quest'ultimo **firma il primo contratto di lavoro sportivo**.

Valorizza quindi l'attività giovanile tra i 14-18 anni (femminile) e 15-19 anni (maschile).

- Attivo dal 2024/2025
- Per primo contratto di lavoro sportivo post 30.6.2025
- Spetta alle società formatrici
- Quote percentuali per società



MANCATO PAGAMENTO

Il pagamento del premio di compensazione deve essere richiesto alla società debitrice tramite **PEC**. Solo nel caso in cui la società abbia già inviato la richiesta formale via PEC e il pagamento non sia stato effettuato entro cinque mesi dalla data di tesseramento dell'atleta, sarà possibile procedere con la segnalazione alla Procura Federale.

A tal fine, è necessario predisporre un dossier contenente:

- L'importo del premio spettante calcolato da FIPAV che si trova nella propria schermata;
- Il nominativo dell'atleta interessato e il relativo codice di matricola;
- Il nominativo della società inadempiente;
- La prova di tutte le comunicazioni ufficiali inviate alla società debitrice (es. copie delle PEC) con la richiesta di pagamento.

Si suggerisce, prima di procedere con la segnalazione, di inviare un ulteriore sollecito alla società inadempiente. Si precisa che **l'Ufficio Tesseramento non può intervenire nella risoluzione** di una mancata ottemperanza tra società. Pertanto, per ogni azione successiva sarà necessario rivolgersi direttamente alla Procura Federale via PEC all'indirizzo giuridico@pec.federvolley.it.

CONCLUSIONI

- Attenzione alle scadenze
- Centralità della PEC
- Corretta gestione su Tess OnLine

**Si raccomanda il
buon senso**



GRAZIE



COMITATO TERRITORIALE
BRESCIA

